

Mostre ed Eventi - Milano

# CLAUDE MONET

## A PALAZZO REALE

Per la prima volta a Milano le Opere di Monet dal Musée Marmottan di Parigi  
Un approfondimento sul tema della riflessione della luce e dei suoi mutamenti nell'opera del padre dell'Impressionismo.

**Martedì 30 novembre 2021**

**BUS GRAN TURISMO - ACCOMPAGNATORE**  
**INGRESSO ALLA MOSTRA DI MONET CON GUIDA - ASSICURAZIONE**

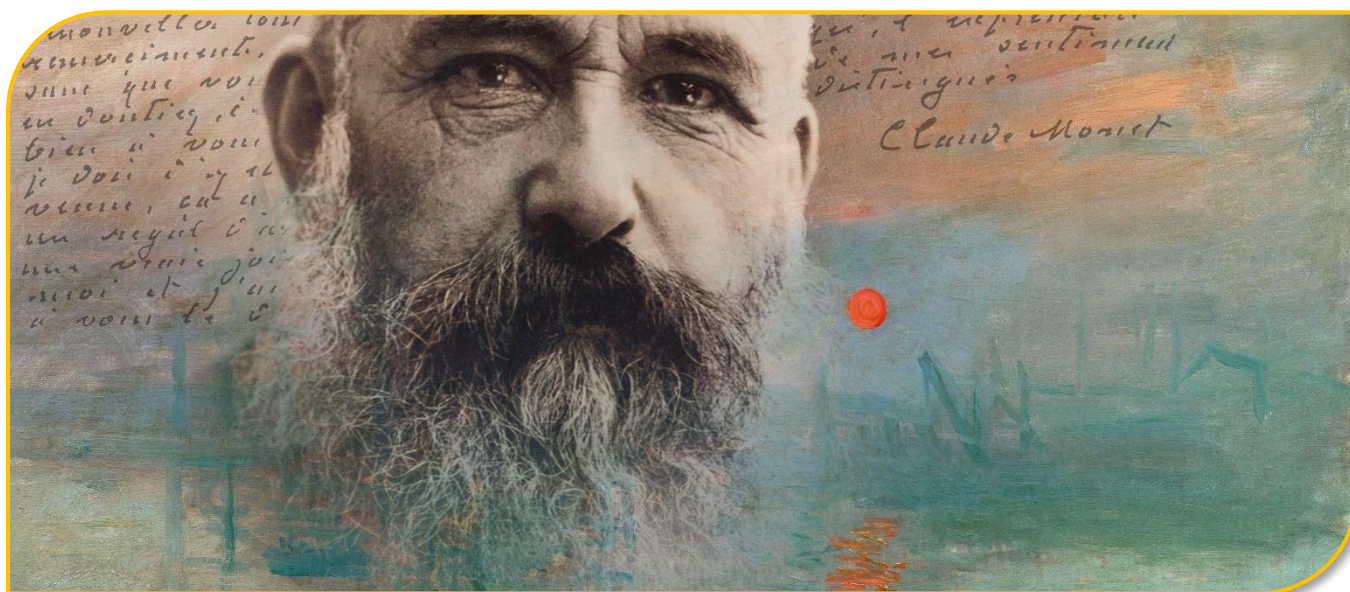

Ritrovo dei partecipanti nei luoghi ed orari stabiliti, sistemazione su bus gran turismo e partenza per **Milano**. Arrivo a **Palazzo Reale**, ingresso con guida negli orari prestabiliti (12:15 - 12:30 - 13:15) alla **Mostra di Monet**. Un percorso espositivo dove ad accogliere il pubblico ci saranno 53 opere di Monet tra cui le sue Ninfee (1916-1919), Il Parlamento, Riflessi sul Tamigi (1905) e Le rose (1925-1926), la sua ultima e magica opera: un prestito straordinario non solo perché riunisce alcune delle punte di diamante della produzione artistica di Monet, ma anche per l'enorme difficoltà di questo periodo nel far viaggiare le opere da un paese all'altro.

**Pranzo libero.** Nel pomeriggio visita libera di Milano: il Duomo, la Galleria Vittorio Emanuele II, il Castello Sforzesco, la Chiesa di Santa Maria delle Grazie.



In alternativa visita facoltativa alla **rinnovata Pinacoteca di Brera** (previa prenotazione dei biglietti in agenzia). Aperta al pubblico nel 1809, raccoglie capolavori dell'arte italiana e straniera dal XIII al XX secolo, allestiti al piano nobile dell'omonimo palazzo, sede anche dell'Accademia di Belle Arti.

Al termine inizio del viaggio di rientro.

**Quota individuale di partecipazione € 85**

Minimo 25 partecipanti

**La quota include:** Viaggio in bus gran turismo - **Ingresso e visita guidata alla Mostra di Monet a Palazzo Reale** (ingresso contingentato 10/14 persone a gruppo) - Accompagnatore - Assicurazione medico bagaglio Filo diretto Tour - Organizzazione tecnica Etlim Travel Imperia.

**La quota non include:** I pasti - **L'ingresso alla Pinacoteca di Brera** (€ 15 adulto / € 1 over 65) da acquistare al momento della **prenotazione in agenzia** - I pasti - Gli extra personali - Eventuali altri ingressi - Tutto quanto non indicato nella voce "La quota include".

**Prenotazioni entro il 12.11.2021**

